

7 settembre 2020

Daniela Bellomo
Direzione regionale Sicilia - Contarp

INAIL

Convegno on line

Avviso pubblico ISI Agricoltura 2019-2020

Introduzione e aspetti tecnici



L'iniziativa: a disposizione 65 milioni di euro a fondo perduto

Finalità

L'Avviso pubblico ha **l'obiettivo di incentivare le micro e piccole imprese operanti nel settore della produzione primaria dei prodotti agricoli per l'acquisto di nuovi macchinari ed attrezzature di lavoro** caratterizzati da soluzioni innovative per abbattere in misura significativa le emissioni inquinanti e, in concomitanza, conseguire la riduzione del livello di rumorosità o del rischio infortunistico o di quello derivante dallo svolgimento di operazioni manuali.

Per questi finanziamenti gli acquisti da realizzare devono soddisfare **l'obiettivo del miglioramento del rendimento e della sostenibilità globali dell'azienda agricola** in particolare mediante una riduzione dei costi di produzione, il miglioramento e la riconversione della produzione, il miglioramento delle condizioni di salute e sicurezza dei lavoratori (...)

Avviso pubblico ISI Agricoltura 2019 – 2020

L'iniziativa

L'Avviso mantiene l'impostazione delle precedenti edizioni ISI, con particolare riguardo alla sezione dedicata al settore della produzione agricola primaria (ricalca in linea generale l'asse 5 Avviso Isi 2019, revocato fatte salve le risorse del fondo agricoltura)

Sono ammissibili i **progetti** di acquisto o noleggio con patto d'acquisto di trattori agricoli e forestali o di macchine agricole e forestali.

Le risorse stanziare (2019 e 2020) sono ripartite a **livello regionale** nei due **sub-assi**: →

- generalità micro e piccole imprese agricole
- giovani agricoltori, organizzati anche in forma societaria

Contributo in conto capitale (calcolato su spese ammissibili al netto IVA, sostenute e documentate):

- **40%** per progetti della generalità micro e piccole imprese agricole
- **50%** per progetti di giovani agricoltori.

Contributo **minimo e massimo**: euro 1.000 ed euro 60.000 ... (Allegato tecnico)
Concesso per spese non superiori all'80% prezzo di listino

*Attenzione al valore
minimo progetto*

Avviso pubblico ISI Agricoltura 2019 – 2020

Allegato risorse economiche

Risorse economiche Direzione SICILIA – asse e anno competenza

Risorse finanziarie per i progetti per le micro e piccole imprese operanti nel settore della produzione agricola primaria (<i>così come definiti dall'Avviso pubblico ISI Agricoltura 2019-2020</i>)	Anno di competenza	Stanziamiento* <u>iniziale</u> regionale/ provinciale	Nuovo stanziamento* a seguito di redistribuzione delle risorse (determina....)
<i>Asse per la generalità delle imprese agricole.</i>	2019	2.888.193,00	
	2020	1.724.050,00	
	Totale	4.612.243,00	
<i>Asse riservato ai giovani agricoltori, organizzati anche in forma societaria.</i>	2019	776.014,00	
	2020	540.858,00	
	Totale	1.316.872,00	
Totale complessivo Bando regionale		5.929.115,00	

← 78%



* Importi in euro

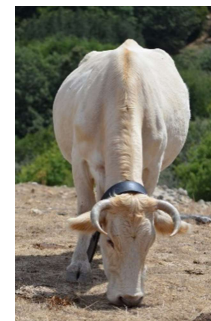

Per la compilazione dei progetti, in **Allegato T.** sono definiti:

- 1. spese ammissibili** (spese progetto e spese tecniche di perizia)
- 2. parametri e punteggi** attribuiti ai progetti
- 3. tipologie di intervento** ammissibili
- 4. documentazione** da inviare in fase di domanda e di rendicontazione finale
- 5. requisiti di rispondenza e documentazione specifica da inviare** per gli Interventi e le Soluzioni tecniche (Nota tecnica)

**Punteggio
minimo: 120 punti**



Il progetto può prevedere l'acquisto **al massimo di 2 beni, non usati**, componibili nel modo seguente:

- 1 trattore agricolo o forestale e 1 macchina agricola o forestale dotata o meno di motore proprio;
- 1 macchina agricola o forestale dotata di motore proprio e 1 macchina agricola o forestale non dotata di motore proprio;
- 2 macchine agricole o forestali non dotate di motore proprio.

Scadenza per compilazione domanda: 24 settembre 2020

Avviso pubblico ISI Agricoltura 2019 - 2020

Interventi - Allegato tecnico



Misura	Intervento
1) Adozione di soluzioni innovative per il miglioramento del rendimento e della sostenibilità globali dell'azienda agricola	<p>a) Acquisto di trattore agricolo o forestale e/o di macchina agricola o forestale che determinano un miglioramento del rendimento e della sostenibilità globali dell'azienda agricola</p>
2) Adozione di soluzioni innovative per l'abbattimento delle emissioni inquinanti	<p>a) Acquisto di trattore agricolo o forestale e/o di macchina agricola o forestale alimentata a gasolio aventi, per almeno due parametri, valori delle emissioni inquinanti inferiori di oltre il 35% ai valori limite previsti dalla vigente normativa.</p> <p>b) Acquisto di trattore agricolo o forestale e/o di macchina agricola o forestale alimentata a gasolio aventi, per almeno due parametri, valori delle emissioni inquinanti inferiori dal 20% al 35% ai valori limite previsti dalla vigente normativa.</p> <p>c) Acquisto di macchina agricola o forestale alimentata a benzina avente, per almeno un parametro, valori delle emissioni inquinanti inferiori di oltre il 35% ai valori limite previsti dalla vigente normativa.</p> <p>d) Acquisto di macchina agricola o forestale alimentata a benzina avente, per almeno un parametro, valori delle emissioni inquinanti inferiori dal 20% al 35% ai valori limite previsti dalla vigente normativa.</p> <p>e) Acquisto di macchina agricola o forestale elettrica.</p> <p>f) Acquisto di attrezzatura intercambiabile che permette un abbattimento delle emissioni inquinanti attraverso la riduzione del consumo di carburante della macchina motrice o del trattore del 30% rispetto ad analoga attrezzatura intercambiabile di proprietà dell'impresa.</p>

Avviso pubblico ISI Agricoltura 2019 - 2020

Soluzioni tecniche - Allegato tecnico



Fattore di rischio	Soluzione tecnica
1) Infortuni causati da trattori agricoli o forestali o da macchine agricole o forestali obsoleti	<p>a) Acquisto di trattore agricolo o forestale con contestuale rottamazione di trattore di proprietà dell'impresa immesso per la prima volta sul mercato in data antecedente al 1 gennaio 2000</p> <p>b) Acquisto di macchina agricola o forestale con contestuale rottamazione di analoga macchina obsoleta.</p>
2) Rumore	<p>a) Acquisto di trattore agricolo o forestale il cui livello di rumorosità dichiarato dal costruttore sia inferiore di almeno 4 dB(A) rispetto a entrambi i limiti previsti dal regolamento comunitario di riferimento</p> <p>b) Acquisto di trattore agricolo o forestale il cui livello di rumorosità dichiarato dal costruttore sia inferiore di almeno 3 dB(A) rispetto a entrambi i limiti previsti dal regolamento comunitario di riferimento</p> <p>c) Acquisto di macchina agricola o forestale, dotata di motore endotermico o elettrico, che presenta un livello di pressione acustica dell'emissione ponderato A (LpA) e un livello di potenza sonora ponderata A (LWA) inferiori di almeno 3 dB(A) rispetto al valore degli stessi parametri di un'analoga macchina di proprietà dell'azienda</p> <p>d) Acquisto di macchina agricola o forestale, dotata di motore endotermico o elettrico, che presenta un livello di pressione acustica dell'emissione ponderato A (LpA) e un livello di potenza sonora ponderata A (LWA) inferiori di almeno 2 dB(A) rispetto al valore degli stessi parametri di un'analoga macchina di proprietà dell'azienda</p>
3) Operazioni manuali	<p>a) Acquisto di macchina agricola o forestale che consenta la meccanizzazione di un'operazione precedentemente svolta manualmente</p>

Avviso ISI 2018 asse Agricoltura
Composizione dei progetti ammessi e tipo di beni acquistati

Sicilia - ISI 2018 asse Agricoltura (N. 107 progetti ammessi a verifica)

Beni (acquisto)	Numero progetti	Tipo di macchine
trattore agricolo	42	
trattore agricolo + macchina agricola	53	Rotopressa, atomizzatore , pala caricatrice, aratro , spaccalegna, scuotitore mandorle, caricatore frontale , trinciatrice , impolveratore, fresa , apparato vibrante ulivi, impagliatrice, tagliaerba, carro spandiletame, coltivatore tiller, coltivatore , carrello portattrezzi, trinciasarmenti, frangizolle, seminatrice, cimatrice, erpice, falciacondizionatrice, rimorchio, nebulizzatore, vendemmiatrice
2 macchine agricole	5	Erpice e seminatrice, escavatore e dissodatore, miniescavatore e rimorchio, dessilatore e impagliatrice, escavatore e martello demolitore
macchina agricola	7	Mietitrebbia , vendemmiatrice, movimentatore telescopico, carro miscelatore , polverizzatore

In corsivo grassetto: macchine più richieste

Avviso ISI 2018 asse Agricoltura – Esempio progetto ammesso al finanziamento
Acquisto 1 trattore agricolo e 1 macchina agricola senza motore

L'azienda coltiva cereali, leguminose e foraggere.

Il trattore abbate le emissioni inquinanti e riduce il rischio rumore; la macchina contribuisce ad abbattere le emissioni inquinanti del trattore trainante e sostituisce, con contestuale rottamazione, analoga macchina obsoleta

Importo 105.000 euro



Trattore agricolo



Falciacondizionatrice posteriore (trainata)

Esempio progetto ammesso al finanziamento

Acquisto 1 trattore agricolo gommato e 1 macchina agricola con motore (trattore cingolato)

L'azienda produce uva da vino.

Il trattore e la macchina agricola abbattano le emissioni inquinanti e riducono il rischio rumore; la macchina contribuisce ad abbattere le emissioni inquinanti del trattore trainante e sostituisce, con contestuale rottamazione, analoga macchina obsoleta

Importo 96.000 euro



Trattore agricolo gommato
Regolamento UE 167/2013



Trattore agricolo cingolato
Direttiva **Macchine** 2006/42/CE

NB: non rilevano le caratteristiche del trattore da rottamare rispetto a quello acquistato

Esempio progetto ammesso al finanziamento
Acquisto 2 macchine agricole una con motore e una senza motore

L'azienda produce latte bovino.

Le 2 macchine migliorano il rendimento e la sostenibilità aziendale e meccanizzano operazioni svolte manualmente

Importo 34.100 euro



Dessilatore elettrico a fresa
(semovente)

camera 3 m³



Impagliatrice
(trainata)

Esempio progetto ammesso al finanziamento
Acquisto 1 macchina agricola senza motore

L'azienda coltiva e produce
ortaggi.

La macchina migliora il
rendimento e la sostenibilità
aziendale, sostituisce, con
contestuale rottamazione,
analoga macchina obsoleta

Importo 67.800 euro



Botte irroratrice per trattamenti
(trainata)

Esempio progetto ammesso al finanziamento
Acquisto 1 macchina agricola con motore

L'azienda alleva bovini e
bufale e produce latte crudo.

La macchina migliora il
rendimento e la sostenibilità
aziendale, meccanizza
operazioni svolte manualmente
(movimentazione foraggio e
paglia)

Importo 100.000 euro



Movimentatore telescopico
(semovente)

Esempio progetto ammesso al finanziamento
Acquisto 1 macchina agricola con motore e 1 macchina senza motore

L'azienda coltiva cereali,
alberi da frutto e orticoltura,
specializzata in produzione di
grano, leguminose, vite, ulivo.

Le macchine abbattano le
emissioni inquinanti e
migliorano la sostenibilità ed il
rendimento aziendale
(martello), meccanizzano
operazioni svolte manualmente

Importo 132.886 euro



Escavatore



*Attrezzatura
intercambiabile*

Martello demolitore

NB: Isi Agricoltura 2019-20 **NEW**

Progetti finanziabili § 3

Rispetto dei **seguenti criteri generali** oltre a quelli specifici definiti nell'Allegato tecnico:

- realizzati nei luoghi di lavoro nei quali è esercitata l'attività lavorativa al momento della presentazione della domanda; ...
- non comportare l'acquisto di beni usati;
- riferiti alle lavorazioni che l'impresa ha già attive alla data di pubblicazione del bando, con l'esclusione dei progetti per i quali il miglioramento del rendimento e della sostenibilità di cui alla Misura 1a) consista nella diversificazione o nella riconversione produttiva.

Attenzione: se il progetto prevede la **rottamazione** di un analogo bene dell'azienda, questo deve essere nella piena proprietà dell'impresa richiedente alla data del **31 dicembre 2017**

Spese ammesse al finanziamento § 9

- **spese di acquisto o di noleggio** con patto di acquisto di trattori agricoli o forestali e/o di macchine agricole o forestali;
- **spese tecniche**, consistenti unicamente in quelle per la redazione della **perizia asseverata**

La perizia asseverata, sottoscritta con firma digitale, si compila **on-line**
(professionista abilitato, preventivamente incaricato dalla impresa titolare della domanda di finanziamento; emette la fattura)



Spesa massima ammissibile **1.850 euro** (Allegato tecnico)

Spese NON ammesse al finanziamento § 10

- trasporto del bene acquistato;
- consulenza per la redazione, gestione e invio telematico della domanda di finanziamento;
- acquisizioni tramite locazione finanziaria (leasing) ad eccezione del noleggio con patto di acquisto;
- costi del personale interno (ad esempio, personale dipendente, titolari di impresa, legali rappresentanti e soci);
- costi autofatturati;
- spese fatturate dai soci (persone fisiche e/o giuridiche) dell'azienda richiedente il contributo;
- interventi forniti da imprese con le quali il richiedente abbia rapporti di controllo, di partecipazione finanziaria, o amministratori, consiglieri e rappresentanti legali in comune;
- per il contratto di noleggio con patto d'acquisto: costi connessi al contratto quali il margine del concedente, costi di rifinanziamento degli interessi, spese generali e oneri assicurativi.

Avviso pubblico ISI Agricoltura 2019 – 2020

Rendicontazione e verifiche del progetto realizzato

Il progetto deve essere **realizzato conformemente** a quanto descritto in sede di domanda e di ammissione al finanziamento.

...

L'Inail può effettuare **controlli in loco** e **verifiche** sulle autocertificazioni e sulle documentazioni prodotte e sulla conformità dell'intervento eseguito rispetto a quanto progettato



Non alienare, né cedere, né distrarre i beni finanziati prima dei **tre anni** successivi alla data di erogazione del saldo; **utilizzare i beni finanziati secondo le modalità previste dal progetto approvato, almeno per i tre anni successivi alla data di erogazione del saldo (§ 24 Obblighi ...)**

Avviso ISI Agricoltura 2019 - 2020

Quanti progetti attendersi? Previsione (risorse-progetti)

Italia

35 milioni euro per Isi 2018 asse Agricoltura e circa **850 progetti** ammessi a verifica

65 milioni euro per Isi Agricoltura 2019-2020 e **circa 1200-1300** (in previsione)

Sicilia

3.420.466 euro per Isi 2018 asse Agricoltura e **107 progetti** ammessi a verifica

5.929.115 euro per Isi Agricoltura 2019-2020 e **> 150** --> circa 180 (in previsione)

Precedente Avviso ISI 2018 asse agricoltura

Il numero di progetti **non** ammessi in Sicilia dopo verifica tecnica è ridotto: n. 7 di 107 (6,5%), ma sono ben di più le ammissioni parziali (1 bene non ammesso)

Aspetti critici

- **per alcuni beni non sono soddisfatti i requisiti richiesti per** l'intervento o la soluzione tecnica selezionati, in particolare:
 - **prima immissione** sul mercato (o età) dei beni da rottamare alla data richiesta (ST 1a, 1b)
 - **piena proprietà** del bene da rottamare alla data richiesta (ST 1a, 1b) e proprietà del bene con cui fare confronti (rumorosità, macchine analoghe di proprietà ST 2c, 2d)
 - **ATTENZIONE:** i documenti per dimostrare immissione mercato e proprietà devono avere **valore oggettivo** e contenere **i dati identificativi del bene** (marca, modello, matricola, n. serie) v. *FAQ*
 - **dati e documentazione** con i livelli di «rumorosità» dichiarati dal fabbricante ST 2a 2b, 2c, 2d



Isi Agricoltura 2019-2020 All. T.

Precedente Avviso ISI 2018 asse agricoltura

Altri aspetti critici:

- inserimento di **attrezzature intercambiabili**, costituenti beni ulteriori oltre ai 2 beni finanziabili
- **valutazione** del miglioramento atteso del rendimento e della sostenibilità globali dell'azienda agricola (misura-intervento 1a – cfr. indicatori miglioramento in Allegato tecnico)
- **descrizione dettagliata** delle modalità operative manuali seguite in assenza della macchina richiesta che tenga conto delle macchine di proprietà (ST 3a)



Isi Agricoltura 2019-2020 All. T.



Precedente Avviso ISI 2018 asse agricoltura Progetti con beni non ammessi

Criticità: piena proprietà

1. Un progetto prevede l'acquisto di trattore agricolo o forestale con contestuale rottamazione di trattore di proprietà dell'impresa (impresso per la prima volta sul mercato in data antecedente al 1 gennaio 1998) di cui alla soluzione tecnica (ST) 1a:

il trattore da rottamare non è tra i beni nella piena proprietà dell'azienda rilevabili da Fascicolo aziendale, inoltre la documentazione inviata non consente di identificare il trattore da rottamare in modo univoco, non sono fornite fotografie né della targhetta identificativa, né della targa di circolazione, né del numero di telaio **(Non ammesso)**

2. Un progetto prevede l'acquisto di un trattore e di un aratro (bene 2) con carrello con rottamazione di equivalente aratro identificato con marca, modello e numero matricola:

l'aratro da rottamare è di proprietà dell'Impresa dal 19 aprile 2018 (data di costituzione dell'impresa), l'Avviso prevede che le macchine da rottamare devono essere nella proprietà dell'impresa richiedente alla data del 31/12/2017 **(aratro Non ammesso)**

Criticità: piena proprietà, immissione sul mercato

3. Un progetto prevede l'acquisto di un trattore con rottamazione di un altro di proprietà dell'impresa immesso per la prima volta sul mercato in data antecedente al 1 gennaio 1998, selezionati, erroneamente, fattore rischio infortuni e soluzione tecnica 1b (relativi alle macchine agricole) non 1a, e l'acquisto di uno scuotitore (bene 2) con rottamazione di un altro obsoleto:

il trattore da rottamare è stato immesso per la prima volta sul mercato nell'anno 2005 come dichiarato e come risulta nella carta circolazione MCTC **(Non ammesso)**;

lo scuotitore da rottamare è stato fabbricato nel 2007, come dichiarato e come da targhetta identificativa, non è dunque macchina obsoleta cioè antecedente alla data del 21/09/1996; non è inoltre idoneamente documentata la piena proprietà dei beni da rottamare alla data del 31/12/2017 - non accettabile la dichiarazione sostitutiva di trasferimento di proprietà **(Non ammesso)**
v. FAQ

Criticità: coerenza con la soluzione tecnica

1. Il progetto prevede l'acquisto, come bene 2, di una rotopressa per la produzione di balle di forma cilindrica di foraggio. La soluzione tecnica selezionata per la riduzione del fattore di rischio è la 3a, relativa alla "meccanizzazione di un'operazione svolta manualmente":

l'operazione che si intende meccanizzare è in effetti non la produzione di balle ma quella della loro movimentazione, tale operazione non può essere effettuata dalla rotopressa, pertanto la soluzione tecnica non è pertinente (**Non ammesso bene 2 rotopressa**)

2. Il progetto prevede l'acquisto di trattrice gommata e di un apparato vibrante per raccolta olive con cui meccanizzare un'operazione svolta manualmente (ST 3a), la misura-intervento è 1a:

l'impresa agricola ha già un'attrezzatura analoga per la raccolta olive e pertanto gli indicatori economico finanziari ante e post intervento sono sovrapponibili, non si meccanizza un'operazione manuale (**Non ammesso**)

Criticità: beni ulteriori rispetto ai 2 beni finanziabili

1. Il progetto prevede l'acquisto di un trattore (bene 1) e di un coltivatore (bene 2) con, in aggiunta, un erpice:

trattore (ammesso)

l'erpice è un 3° bene trattandosi di attrezzatura intercambiabile e non di accessorio **(Non ammesso)**

2. Il progetto prevede l'acquisto di un trattore (bene 1), di un caricatore frontale completo di benna da terra (bene 2), e in aggiunta di forca rotoballe, forca mordente rotoballe ricoperte con accessorio idraulico e benna per sassi da abbinare al caricatore frontale:

trattore (ammesso)

le forche e la benna sono altri beni poiché attrezzature intercambiabili, assemblati al caricatore frontale apportano ad esso una nuova funzione **(Non ammessi)**

Criticità: coerenza con soluzione tecnica, rumorosità

Il progetto prevede l'acquisto di un trattore agricolo cingolato UE 167/2013 per ridurre il livello di rumore di almeno 4 dBA rispetto a quello previsto dalle direttive comunitarie e regolamenti di riferimento (ST 2a) e l'acquisto di una trinciatrice per meccanizzare operazioni svolte manualmente (ST 3a):

il livello del rumore del trattore in movimento, indicato in perizia asseverata come dichiarato dal fabbricante, è inferiore di 1.1 dB(A) rispetto al valore limite di 85 dB(A) e non di almeno 4 dB(A) come previsto dalla soluzione tecnica selezionata.

Inoltre manca idonea documentazione attestante il valore dichiarato dal fabbricante (stralcio libretto uso e manutenzione, documentazione di omologazione con i dati rumorosità e allegato di riferimento per le misurazioni, o dichiarazione del fabbricante) (**trattore Non ammesso**)

Allegato tecnico

Perizia asseverata

FAQ



...

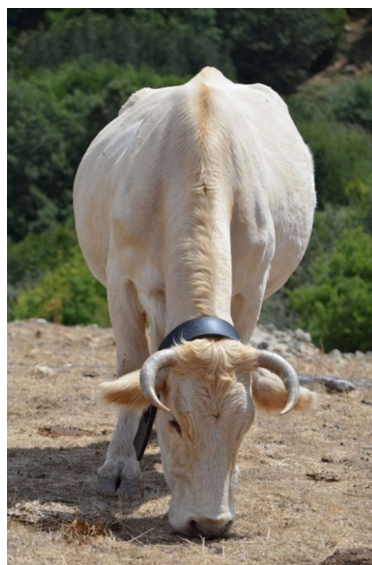

Grazie

d.bellomo@inail.it